



INTERVENCIÓN
GENERAL DE LA
SEGURIDAD
SOCIAL



Subdirección General de Dirección, Planificación y Gestión
de la Contabilidad del Sistema de la Seguridad Social



ÍNDICE

I.	ANÁLISIS PRELIMINAR DE SITUACIÓN	2
II.	RESUMEN DE EJECUCIÓN PRESUPUESTARIA	3
III.	RESUMEN SITUACIÓN DE TESORERÍA.....	8
	ANEXO	12

I. ANÁLISIS PRELIMINAR DE SITUACIÓN

La Intervención General de la Seguridad Social en ejercicio de las competencias que tiene atribuidas como centro gestor-contable del sistema de la Seguridad Social, en virtud de lo dispuesto en el art. 125.3 de la Ley 47/2003, de 26 de noviembre, General Presupuestaria, y a fin de dar cumplimiento a los objetivos de estabilidad presupuestaria y sostenibilidad financiera previstos en el art. 135 de la Constitución española, así como en la Ley Orgánica 2/2012, de 27 de abril, de estabilidad presupuestaria y sostenibilidad financiera, lleva a cabo la elaboración de este informe, en el que se presentan los principales datos de ejecución presupuestaria del ejercicio, en términos acumulados, así como las principales magnitudes que ponen de manifiesto la situación de tesorería de las entidades gestoras y servicios comunes¹ que integran el sistema de la Seguridad Social, también en términos acumulados.

Para ello, se efectúa, en primer lugar, el análisis de la ejecución presupuestaria del conjunto de entidades gestoras y servicios comunes del sistema que, a 30 de noviembre de 2025, presenta un **superávit presupuestario por operaciones no financieras de 5.333,79 millones de euros**. Como anexo de este informe se acompañan los cuadros correspondientes a la ejecución del presupuesto de cada entidad.

En segundo lugar, se lleva a cabo un análisis general del estado de tesorería, así como su comparación interanual para comprobar la evolución que han experimentado las principales magnitudes que intervienen en el estado de situación de tesorería². A este respecto, las entidades gestoras y servicios comunes de la Seguridad Social presentan, a 30 de noviembre, un **flujo neto de tesorería positivo de 14.359,64 millones de euros**. Este importe se alcanza a partir de un superávit de caja no financiero, de la variación negativa de los activos financieros y de la variación positiva de los pasivos financieros en el periodo evaluado.

¹ Instituto Nacional de la Seguridad Social; Instituto de Mayores y Servicios Sociales; Instituto Nacional de Gestión Sanitaria; Instituto Social de la Marina; Tesorería General de la Seguridad Social y Gerencia de Informática de la Seguridad Social

² Podemos encontrar un análisis más pormenorizado de la situación de tesorería del conjunto de entidades gestoras y servicios comunes de la Seguridad Social en <https://www.seg-social.es/wps/portal/wss/internet/InformacionEconomicoFinanciera/393/398>

II. RESUMEN DE EJECUCIÓN PRESUPUESTARIA

La ejecución presupuestaria que presentan las entidades gestoras y servicios comunes de la Seguridad Social, a 30 de noviembre, genera la obtención de un **superávit presupuestario por operaciones no financieras de 5.333,79 millones de euros**. Este resultado tiene su origen en un superávit tanto a nivel contributivo por importe de 2.870,94, como a nivel no contributivo de 2.462,85 millones de euros.

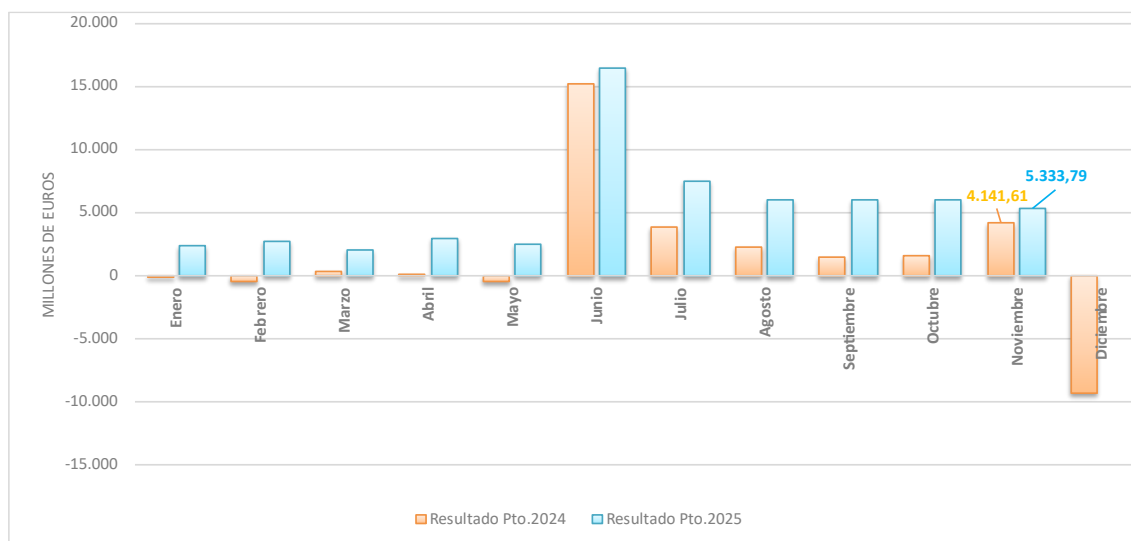

Los **derechos reconocidos por operaciones no financieras han ascendido a 193.598,93 millones de euros**, que supone una variación positiva del 6,57 % respecto al mismo periodo del ejercicio anterior, correspondiendo a cotizaciones sociales un importe de 140.514,10 millones de euros concepto que, registra un incremento del 5,13 % respecto al mismo periodo del ejercicio anterior. Las transferencias corrientes presentan un volumen de derechos reconocidos de 50.820,99 millones de euros, cifra que presenta un incremento del 9,94 %, respecto al ejercicio anterior. Parte de este incremento se debe a la percepción de mayores fondos para el cumplimiento del Pacto de Toledo y, en concreto, a la transferencia corriente recibida para financiar el complemento de las pensiones contributivas para la reducción de brecha de género y los complementos por mínimos de pensiones

ENTIDADES GESTORAS Y SERVICIOS COMUNES
EJECUCIÓN DEL PRESUPUESTO DE INGRESOS
NOVIEMBRE 2025
(Millones de euros)

	DETALLE ECÓNOMICO	Presupuesto Inicial	Derechos Reconocidos netos (*)	Ejecución	% Variación sobre
		(1)	(2)	%	NOVIEMBRE 2024
Intervención General de la Seguridad Social	OPERACIONES CORRIENTES				
	1. Cotizaciones sociales:	134.603,17	140.514,10	104,39	5,13
	- De ocupados	126.175,85	131.455,76	104,18	5,06
	- De desempleados	8.427,32	9.058,34	107,49	6,13
	3. Tasas y otros ingresos:	918,82	1.593,66	173,45	58,93
	- Recargos y multas	787,06	1.357,33	172,46	71,90
	- Tasas, P ^o Públicos y otros ing. procedentes de prest. de Serv.	11,11	3,65	32,85	-4,70
	- Otros ingresos	120,65	232,68	192,86	11,15
	4. Transferencias corrientes:	43.415,26	50.820,99	117,06	9,94
	- Del Estado:	38.688,38	46.148,96	119,28	10,86
	. Del Ministerio de Inclusión, Seguridad Social y Migraciones	34.722,18	41.505,08	119,53	10,23
	Para financiar Prest No Contributivas, Compl. a Mínimo y Otras	14.774,17	18.586,11	125,80	14,69
	Para Cumpl.Recom. P.Toledo 2020, Plan R.T.R.GISS, DANA y Otras	19.948,01	22.918,97	114,89	6,87
	. De otros departamentos Ministeriales:	3.966,20	4.643,88	117,09	16,75
	Para financ. A. Sanitaria y Serv. Sociales	3.960,20	4.639,07	117,14	16,81
	Para financ. Ayudas jubilación anticipada y al sector Estiba	6,00	4,81	80,17	-21,02
	- De Organismos Autónomos	0,13	0,55	423,08	-76,19
	- De la Seguridad Social:	4.679,74	4.632,20	98,98	1,83
	. Aportación sostenimiento de servicios comunes	1.550,25	1.544,75	99,65	6,81
	. Capitales Renta	1.547,51	1.525,80	98,60	-6,73
	. Cuotas de Reaseguro de A.T.	1.575,15	1.560,14	99,05	6,58
	. Otras transf. recibidas de Entidades del Sistema	6,83	1,51	22,11	-44,28
	- De Comunidades Autónomas	0,00	0,03	-	-72,73
	- Del exterior (Fondo social europeo)	9,01	0,46	5,11	-86,19
	- De empresas privadas y otras	38,00	38,79	102,08	-6,58
	5. Ingresos patrimoniales	5,31	400,15	7.535,78	26,65
	- Intereses de Títulos Valores	1,80	317,54	17.641,11	87,06
	- Otros ingresos patrimoniales	3,51	82,61	2.353,56	-43,49
	SUMA OPERACIONES CORRIENTES	178.942,56	193.328,90	108,04	6,69
	OPERACIONES DE CAPITAL				
	6. Enajenación de inversiones reales	1,60	32,82	2.051,25	119,68
	7. Transferencias de capital	279,97	237,21	84,73	-45,49
	SUMA OPERACIONES DE CAPITAL	281,57	270,03	95,90	-40,00
	TOTAL NO FINANCIERO	179.224,13	193.598,93	108,02	6,57
	8. Activos financieros	1.631,06	4,05	0,25	-3,11
	9. Pasivos financieros	10.003,81	10.003,81	100,00	0,00
	TOTAL INGRESOS	190.859,00	203.606,79	106,68	6,23

(*) Incluye ingresos pendientes de aplicación definitiva.

En la vertiente de **gastos**, el importe total de **obligaciones reconocidas por operaciones no financieras se eleva a 188.265,14 millones de euros**, lo que representa una variación del 6,06 % respecto al ejercicio anterior, correspondiendo el mayor volumen de gasto al concepto de pensiones y prestaciones contributivas que registra un importe de 165.489,79 millones de euros con un incremento de 5,87 % respecto al mismo mes del año anterior.

Respecto a las pensiones y prestaciones no contributivas, con una importancia cuantitativa menor, se han reconocido obligaciones por importe de 16.936,07 millones de euros, con un incremento del 11,09 % respecto al mismo periodo del ejercicio anterior. Dentro de estos conceptos están incluidos 7.484,90 millones de euros que corresponden a complementos por mínimos de pensiones contributivas.

ENTIDADES GESTORAS Y SERVICIOS COMUNES DE LA SEGURIDAD SOCIAL
EJECUCIÓN DEL PRESUPUESTO DE GASTOS
NOVIEMBRE 2025
(Millones de euros)

Intervención General de la Seguridad Social

DETALLE ECONÓMICO	Presupuesto Inicial	Obligaciones Reconocidas	Ejecución	% Variación sobre NOVIEMBRE 2024
			% Oblig/Pto Inc	
1. Gastos de personal	1.626,95	1.374,43	84,48	-3,22
2. Gastos corrientes en bienes y servicios:	777,39	642,15	82,60	4,47
3. Gastos financieros	28,21	0,35	1,24	-25,53
4. Transferencias corrientes:	185.218,72	186.045,69	100,45	6,14
- A la Administración del Estado y Orgs. Autónomos	487,47	434,14	89,06	11,97
- A la Seguridad Social	7,84	19,52	248,98	-27,86
- A Comunidades Autónomas	3.574,22	3.159,70	88,40	-3,98
Por asistencia sanitaria y servicios sociales	5,73	6,12	106,81	-14,53
Control gasto en incap. temp. a distrib. cump. conv.	328,23	289,36	88,16	30,57
Atención a personas en situación de dependencia	3.229,34	2.857,19	88,48	-6,51
Otras	10,92	7,03	64,38	21,84
- A Familias e Instituciones sin fines de lucro:	181.101,06	182.425,86	100,73	6,33
Pensiones y prestaciones contributivas	166.592,37	165.489,79	99,34	5,87
Pensiones contributivas	159.526,47	156.464,11	98,08	5,68
Incapacidad temporal	3.670,48	5.241,75	142,81	11,51
Procesos derivados del Covid 19	0,00	0,13	-	160,00
Subsidio I.T. Contingencias Comunes	3.492,05	5.189,31	148,60	11,60
Subsidio I.T. Contingencias Profesionales	178,29	52,31	29,34	2,99
Compensación por colaboración de empresas	0,14	0,00	0,00	-100,00
Nacimiento,Cuidado menor,Corresp,Riesgo embarazo y lactan.	3.152,26	3.604,39	114,34	6,61
Otras Prestaciones e Indemnizaciones	0,70	0,28	40,00	250,00
Otras prestaciones contributivas	242,46	179,26	73,93	-1,27
Pensiones y prest. no contributivas	14.508,69	16.936,07	116,73	11,09
Pensiones no contributivas	2.806,06	3.310,61	117,98	10,41
Complemento a Mínimo de pensiones contributivas	7.250,13	7.484,90	103,24	10,70
Ingreso Mínimo Vital y Prestaciones familiares	4.123,72	5.773,74	140,01	12,59
Farmacia (recetas médicas)	38,70	39,46	101,96	6,08
Otras prestaciones no contributivas	290,08	327,36	112,85	2,36
- Otras transferencias	48,13	6,47	13,44	-39,53
6. Inversiones reales	221,60	200,36	90,42	-1,61
7. Transferencias de capital	10,29	2,16	20,99	71,43
TOTAL NO FINANCIERO	187.883,16	188.265,14	100,20	6,06
8. Activos financieros	2.975,83	3,76	0,13	-0,53
9. Pasivos financieros	0,01	0,00	0,00	-
TOTAL GASTOS	190.859,00	188.268,90	98,64	6,06

También podemos observar en el siguiente cuadro la ejecución del presupuesto de gastos de las entidades gestoras y servicios comunes en atención a su clasificación funcional.

ENTIDADES GESTORAS Y SERVICIOS COMUNES DE LA SEGURIDAD SOCIAL
EJECUCIÓN DEL PRESUPUESTO DE GASTOS POR FUNCIONES Y GRUPOS DE PROGRAMAS
NOVIEMBRE 2025
(Millones de euros)

	DETALLE FUNCIONAL	Presupuesto Inicial	Obligaciones Reconocidas	Ejecución	% Variación sobre NOVIEMBRE 2024
				% Oblig./Pto Inic	
Intervención General de la Seguridad Social	1.- PRESTACIONES ECONÓMICAS				
	11 Gestión de prestaciones económicas contributivas	167.164,13	165.986,57	99,30	5,90
	12 Gestión de prest. Econ. no contributivas y compl. a minimos	14.754,81	17.091,55	115,84	11,24
	13 Administración y servicios generales de prest. Econ.	424,71	352,20	82,93	-3,82
	15 Pensiones y Otras Prestac. Clases Pasivas	3,70	3,36	90,81	-
	SUMA PRESTACIONES ECONÓMICAS	182.347,35	183.433,67	100,60	6,35
	2.- ASISTENCIA SANITARIA				
	21 Atención primaria de salud	286,93	285,51	99,51	2,40
	22 Atención especializada	0,00	0,00	-	-
	23 Medicina marítima	39,24	22,25	56,70	-4,47
	25 Administ. y servicios grales. de asistencia sanitaria	19,23	14,10	73,32	-0,56
	26 Formación de personal sanitario	2,95	3,08	104,41	-4,05
	29 Asistencia Sanitaria. Mec. Recup. Y Resiliencia	0,00	9,37	-	29,42
	SUMA ASISTENCIA SANITARIA	348,35	334,31	95,97	2,31
	3.- SERVICIOS SOCIALES				
	31 Servicios Sociales Generales	3.690,08	3.330,08	90,24	-4,25
	32 Atención a Personas Mayores	0,00	0,00	-	-
	33 Atención a Inmigrantes y Refugiados	0,00	0,00	-	-
	34 Otros servicios sociales	15,89	12,29	77,34	4,15
	35 Administ. y servicios grales. de servicios sociales	61,61	54,96	89,21	-40,48
	39 Servicios Sociales, Plan de Recup.,Transf.y Resiliencia	0,00	0,00	-	-
	SUMA SERVICIOS SOCIALES	3.767,58	3.397,34	90,17	-5,15
	4.- TESORERÍA, INFORMÁTICA Y OTROS				
	41 Gestión cotización y recaudación	3.498,10	351,05	10,04	-11,30
	42 Gestión financiera	0,00	0,00	-	-
	43 Gestión del patrimonio	0,00	0,00	-	-
	44 Sistema integrado de informatica de la Seg. Social	463,94	366,20	78,93	-4,27
	45 Administración y serv. grales. de tesor. y otros serv	338,00	246,45	72,91	0,22
	46 Control interno y contabilidad	90,97	81,01	89,05	0,67
	47 Dirección y coordinación asistencia jurídica Seg. Social	3,71	2,39	64,42	2,58
	48 Fondo de investigación y protección social	1,00	0,01	1,00	-
	49 Tesor.,Inf.y Otros Serv.F.Com. Plan Rec.y Resiliencia	0,00	56,47	-	96,69
	SUMA TESORERÍA, INFORMÁTICA Y OTROS	4.395,72	1.103,58	25,11	-2,83
	TOTAL PRESUPUESTO	190.859,00	188.268,90	311,84	0,69

Presentando cada área la siguiente ejecución en términos de obligaciones reconocidas:

1. Prestaciones económicas: 183.433,67 millones de euros.
2. Asistencia sanitaria: 334,31 millones de euros.
3. Servicios sociales: 3.397,34 millones de euros.
4. Tesorería, informáticas y otros servicios comunes: 1.103,58 millones de euros.

ENTIDADES GESTORAS Y SERVICIOS COMUNES DE LA SEGURIDAD SOCIAL
RESUMEN DE LA EJECUCIÓN DEL PRESUPUESTO
NOVIEMBRE 2025

(Millones de euros)

Intervención General de la Seguridad Social	GASTOS (Obligaciones reconocidas)			INGRESOS (Derechos reconocidos)				
	OPERACIONES NO FINANCIERAS							
		NIVEL CONTRIB. (1)	NIVEL NO CONTRIB. (2)	TOTAL		NIVEL CONTRIB. (1)	NIVEL NO CONTRIB. (2)	TOTAL
	1. Gastos de personal	1.055,26	319,17	1.374,43	1. Cotizaciones sociales	140.514,10	0,00	140.514,10
	2. Gastos corrientes en bienes y servicios	415,30	226,85	642,15	3. Tasas y otros ingresos	1.589,04	4,62	1.593,66
	3. Gastos financieros	0,31	0,04	0,35	4. Transferencias corrientes	27.595,35	23.225,64	50.820,99
	4. Transferencias corrientes	165.809,20	20.236,49	186.045,69	5. Ingresos patrimoniales	400,15		400,15
	TOTAL OPERACIONES CORRIENTES	167.280,07	20.782,55	188.062,62	TOTAL OPERACIONES CORRIENTES	170.098,64	23.230,26	193.328,90
	6. Inversiones reales	182,39	17,97	200,36	6. Enajenación de inversiones reales	32,82	0,00	32,82
	7. Transferencias de capital	2,16	0,00	2,16	7. Transferencias de capital	204,10	33,11	237,21
TOTAL OPERACIONES CAPITAL	184,55	17,97	202,52	TOTAL OPERACIONES CAPITAL	236,92	33,11	270,03	
TOTAL OPERACIONES NO FINANCIERAS	167.464,62	20.800,52	188.265,14	TOTAL OPERACIONES NO FINANCIERAS	170.335,56	23.263,37	193.598,93	
OPERACIONES FINANCIERAS								
8. Activos financieros	3,34	0,42	3,76	8. Activos financieros	3,57	0,48	4,05	
9. Pasivos financieros	0,00	0,00	0,00	9. Pasivos financieros	10.003,81	0,00	10.003,81	
TOTAL OPERACIONES FINANCIERAS	3,34	0,42	3,76	TOTAL OPERACIONES FINANCIERAS	10.007,38	0,48	10.007,86	
TOTAL PRESUPUESTO	167.467,96	20.800,94	188.268,90	TOTAL PRESUPUESTO	180.342,94	23.263,85	203.606,79	
RESULT.OPER. NO FINANC. A NOVIEMBRE 2025		2.870,94	2.462,85	5.333,79				

(1) Incluye las prestaciones contributivas.

(2) Incluye pensiones y prestaciones familiares no contributivas e Ingreso Mínimo Vital, complementos a mínimos de pensiones contributivas, prestaciones derivadas de la LISMI, del Síndrome tóxico, resto de prestaciones del IMSERSO, los servicios sociales del I.S.M, las prestaciones del INGESA y la asistencia sanitaria no contributiva del I.S.M.

III. RESUMEN SITUACIÓN DE TESORERÍA

Para el conjunto de las entidades gestoras y servicios comunes de la Seguridad Social **el flujo neto positivo de tesorería, a 30 de noviembre de 2025, se cifra en 14.359,64 millones de euros**. Este importe se alcanza a partir de un superávit de caja no financiero, de la variación negativa de los activos financieros y de la variación positiva de los pasivos financieros en el periodo evaluado, tal y como se observa en el siguiente cuadro.

ENTIDADES GESTORAS Y SERVICIOS COMUNES DE LA SEGURIDAD SOCIAL SUPERÁVIT Ó DÉFICIT DE CAJA NOVIEMBRE 2025(*)				
	ACUMULADO A FIN DE MES		VARIACIÓN	
	2025	2024	Absoluta	Relativa
	(1)	(2)	(3)=(1)-(2)	(4)=(3)/(2)
OPERACIONES NO FINANCIERAS				
COBROS	192.375,90	180.807,21	11.568,70	6,40
del Presupuesto corriente (*)	191.608,42	180.081,68	11.526,73	6,40
de Presupuestos cerrados	767,49	725,52	41,96	5,78
PAGOS	188.129,94	177.413,21	10.716,73	6,04
del Presupuesto corriente	188.060,32	177.393,24	10.667,08	6,01
de Presupuestos cerrados	69,62	19,97	49,66	248,70
VARIACIÓN NETA de operaciones no presupuestarias	1.864,25	1.948,47	-84,22	-4,32
(1) SUPERÁVIT (+) Ó DÉFICIT (-) DE CAJA NO FINANCIERO	6.110,21	5.342,47	767,74	14,37
VARIACIÓN DE ACTIVOS FINANCIEROS (Excepto ctas. de tesorería)	-5.096,77	-6.601,74	1.504,96	22,80
del Presupuesto corriente	0,16	0,24	-0,08	-32,91
de Presupuestos cerrados	-0,01	-0,02	0,01	64,22
de operaciones no presupuestarias	-5.096,93	-6.601,96	1.505,03	22,80
(2) CAPACIDAD (+) O NECESIDAD (-) DE FINANCIACIÓN	1.013,43	-1.259,27	2.272,71	180,48
(3) VARIACIÓN DE PASIVOS FINANCIEROS	13.346,21	12.234,13	1.112,08	9,09
del Presupuesto corriente	10.003,81	10.003,81	0,00	FALSO
de Presupuestos cerrados	0,00	0,00	0,00	-
de operaciones no presupuestarias	3.342,40	2.230,32	1.112,08	49,86
(4) FLUJO NETO EN CUENTAS DE TESORERÍA (2)+(3)	14.359,64	10.974,85	3.384,79	30,84

(*) Incluye los ingresos correspondientes al mes de noviembre que, con fecha de valor 30 de dicho mes, han sido comunicados a la Tesorería General por las entidades financieras en los primeros días de diciembre de 2025.

De los datos que constan en el esquema anterior se desprende que, a 30 de noviembre de 2025, el sistema de la Seguridad Social, a nivel agregado de las distintas entidades gestoras y servicios comunes presenta:

- **Un superávit de caja por operaciones no financieras de 6.110,21 millones de euros**, como resultado de un aumento interanual del 6,40 % de los cobros registrados de operaciones no financieras, que a dicha fecha ascienden a 192.375,90 millones de euros. Mientras que los pagos no financieros cuyo importe alcanza los 188.129,94 millones de euros, presentan un incremento del 6,04 % respecto al ejercicio anterior.

No obstante, la variación neta de operaciones no presupuestarias ha disminuido en un 4,32 % interanual, alcanzado un importe positivo de 1.864,25 millones de euros.

- **Una capacidad de financiación que se cifra en 1.013,43 millones de euros**, como consecuencia de aplicar a la variación neta de activos financieros, que tiene un importe negativo de 5.096,77 millones de euros, el superávit de caja por operaciones no financieras que asciende a 6.110,21 millones de euros.
- **La variación de pasivos financieros**, dentro del periodo analizado, presenta un saldo positivo de 13.346,21 millones de euros.

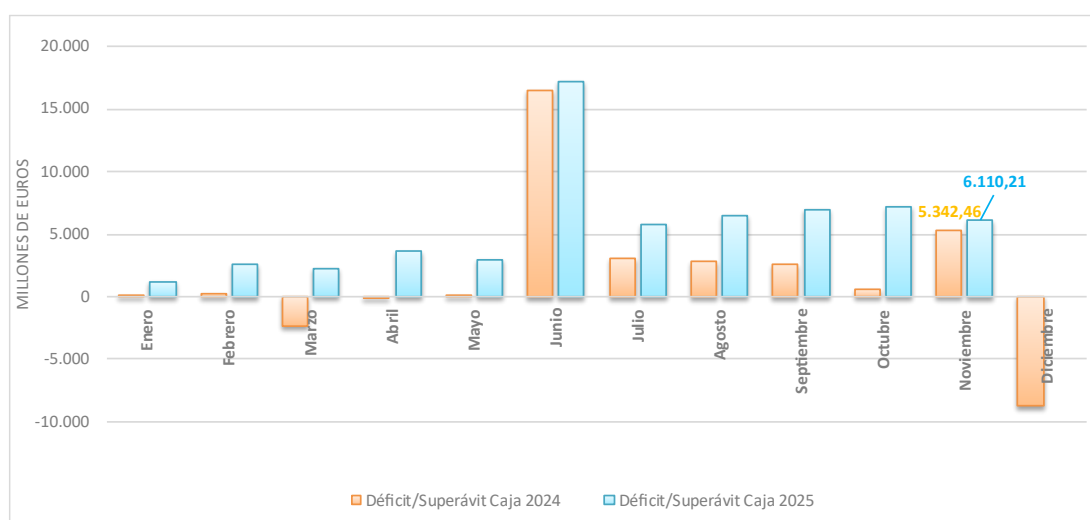

Estas magnitudes dan lugar a que el **saldo acumulado en cuentas de tesorería de las Entidades Gestoras y Servicios Comunes de la Seguridad Social** se eleve a 33.706,57 millones de euros, lo que supone una disminución del 1,29 % respecto al mismo periodo del ejercicio anterior. Este saldo se obtiene de aplicar al saldo inicial de tesorería a 1 de enero (19.346,93 millones de euros) el **flujo neto de tesorería positivo a 30 de noviembre**, por importe de **14.359,64 millones de euros**.

En el siguiente cuadro se visualiza la evolución del saldo mensual acumulado de tesorería respecto al mismo mes del ejercicio anterior.

ENTIDADES GESTORAS Y SERVICIOS COMUNES DE LA SEGURIDAD SOCIAL
ESTADO DE SITUACIÓN DE TESORERÍA I
NOVIEMBRE 2025(*)

(Millones de euros)

CONCEPTOS	ACUMULADO A FIN DE MES		VARIACIÓN	
	2025 (**)	2024 (***)	Absoluta	Relativa
	(1)	(2)	(3)=(1)-(2)	(4)=(3)/(2)
COBROS NO FINANCIEROS.	192.375,90	180.807,21	11.568,70	6,40
- (+) del Presupuesto corriente	191.608,42	180.081,68	11.526,73	6,40
- (+) de Presupuestos cerrados	767,49	725,52	41,96	5,78
PAGOS NO FINANCIEROS.	188.129,94	177.413,21	10.716,73	6,04
- (+) del Presupuesto corriente	188.060,32	177.393,24	10.667,08	6,01
- (+) de Presupuestos cerrados	69,62	19,97	49,65	248,63
VARIACIÓN NETA DE OPERACIONES NO PRESUPUESTARIAS	1.864,25	1.948,47	-84,22	-4,32
VARIACIÓN NETA DE ACTIVOS Y PASIVOS FINANCIEROS	8.249,43	5.632,39	2.617,04	46,46
Flujo neto de tesorería del ejercicio	14.359,64	10.974,85	3.384,79	30,84
Saldo inicial de tesorería a 1 de enero (*)	19.346,93	23.173,37	-3.826,44	-16,51
Saldo final de tesorería a 30 de Noviembre	33.706,57	34.148,22	-441,65	-1,29

(*) Incluye los ingresos correspondientes al mes de noviembre que, con fecha de valor 30 de dicho mes, han sido comunicados a la Tesorería General por las entidades financieras en los primeros días de diciembre de 2025.

(**) De conformidad con el RD 100/2025, de 18 de febrero, se incluye en saldo inicial el saldo de la cuenta en el Banco de España afecta al Fondo de Reserva, que a 01 de enero presentaba un saldo de 314,36 millones de euros.

(***) Con el objeto de homogeneizar la comparación interanual del saldo de tesorería, se ha incluido el saldo de la cuenta en el Banco de España afecta al Fondo de Reserva de la Seguridad Social (criterio adoptado febrero 2021), que a 1 de enero de 2024 ascendía a 2.711,69 millones de euros.

Respecto a los **fondos propios de la Seguridad Social**, en la siguiente tabla se muestra el saldo a 30 de noviembre que se cifra en 9.608,28 millones de euros, resultado de incorporar al saldo en cuentas de tesorería inicial del ejercicio cifrado en 19.346,93 millones de euros el importe positivo de la variación neta de cuentas de tesorería 14.359,64 millones de euros y de los acreedores por recursos administrados 24.098,29 millones de euros.

En consecuencia, existe una **variación positiva del saldo de los fondos propios**, que se cifra en 638,28 millones de euros.

ENTIDADES GESTORAS Y SERVICIOS COMUNES DE LA SEGURIDAD SOCIAL
ESTADO DE SITUACIÓN DE TESORERÍA II (Fondos propios)
NOVIEMBRE 2025

(Millones de euros)

CONCEPTOS	ACUMULADO A FIN DE MES		VARIACIÓN	
	2025 (**)	2024 (***)	Absoluta	Relativa
	(1)	(2)	(3)=(1)-(2)	(4)=(3)/(2)
I. Saldo en cuentas de tesorería a 1 de enero (*)	19.346,93	23.173,37	-3.826,44	-16,51%
* Saldo otros entes deudores(+)/acreedores(-) por recursos administrados	-10.376,93	-8.391,15	-1.985,78	-23,67%
II. Saldo fondos propios a 1 de enero	8.970,00	14.782,22	-5.812,22	-39,32%
III. Flujo neto en cuentas de tesorería a 30 de noviembre	14.359,64	10.974,85	3.384,79	30,84%
IV. Saldo en cuentas de tesorería a 30 de noviembre (1 + 3)	33.706,57	34.148,22	-441,65	-1,29%
* Saldo otros entes deudores(+)/acreedores(-) por recursos administrados	-24.098,29	-19.013,83	-5.084,46	-26,74%
V. Saldo fondos propios a 30 de noviembre	9.608,28	15.134,39	-5.526,11	-36,51%
VI. Diferencia saldos fondos propios 1 de enero - 30 de noviembre	638,28	352,17	990,45	281,24%

(*) Incluye los ingresos correspondientes al mes de noviembre que, con fecha de valor 30 de dicho mes, han sido comunicados a la Tesorería General por las entidades financieras en los primeros días de diciembre de 2025.

(**) De conformidad con el RD 100/2025, de 18 de febrero, se incluye en saldo inicial el saldo de la cuenta en el Banco de España afecta al Fondo de Reserva, que a 01 de enero presentaba un saldo de 314,36 millones de euros.

Banco de España afecta al Fondo de Reserva de la Seguridad Social (criterio adoptado febrero 2021), que a 1 de enero de 2024 ascendía a 2.711,69 millones de euros.

En los siguientes gráficos se muestra la evolución del saldo mensual acumulado de tesorería y de los fondos propios respecto al mismo mes del ejercicio anterior.

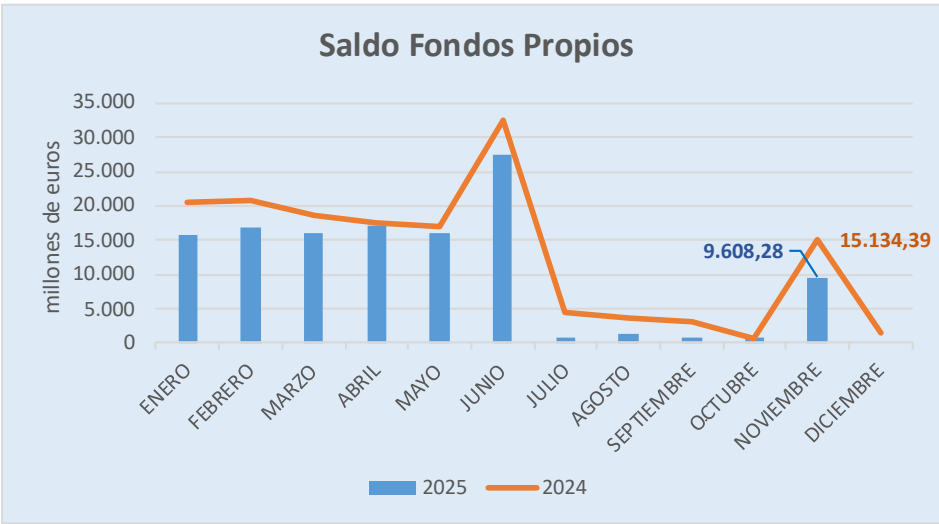
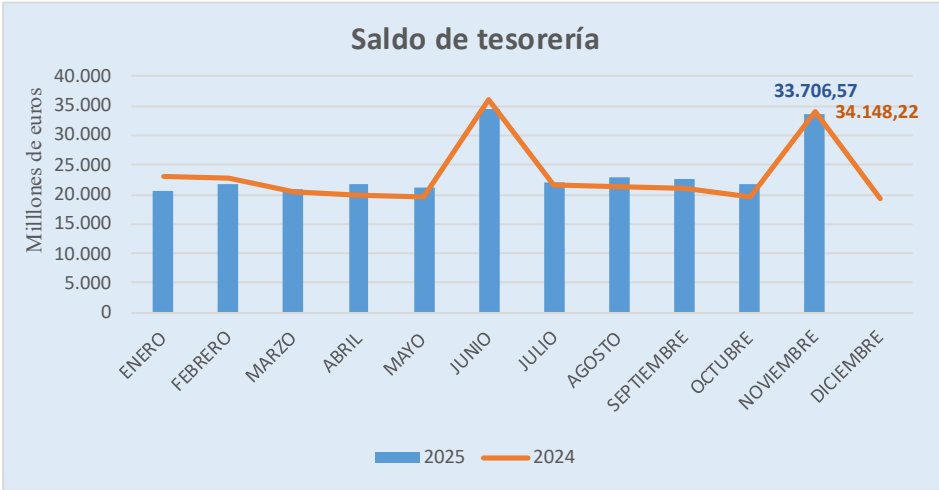

ANEXO

INSTITUTO NACIONAL DE LA SEGURIDAD SOCIAL
EJECUCIÓN DEL PRESUPUESTO DE GASTOS

NOVIEMBRE 2025
(Millones de euros)

Intervención General de la Seguridad Social

DETALLE ECONÓMICO	Presupuesto Inicial	Obligaciones Reconocidas	Ejecución	% Variación sobre NOVIEMBRE 2024
			% Oblig/Pto Inc	
1. Gastos de personal	545,21	481,03	88,23	-4,89
2. Gastos corrientes en bienes y servicios:	119,84	102,67	85,67	5,94
3. Gastos financieros	0,16	0,13	81,25	-48,00
4. Transferencias corrientes:	176.471,15	177.331,24	100,49	6,37
- A la Administración del Estado y Orgs. Autónomos	242,80	249,66	102,83	23,18
- A la Seguridad Social	3,41	3,20	93,84	-
- A Comunidades Autónomas	335,73	295,10	87,90	30,02
Por asistencia sanitaria y servicios sociales	0,00	0,00	-	-
Control gasto en incap. temp. a distrb. cump. conv.	328,23	289,36	88,16	30,57
Atención a personas en situación de dependencia	0,00	0,00	-	-
Otras	7,50	5,74	76,53	7,49
- A Familias e Instituciones sin fines de lucro:	175.881,70	176.777,36	100,51	6,31
Pensiones y prestaciones contributivas	164.546,88	163.573,69	99,41	5,91
Pensiones contributivas	157.548,39	154.619,66	98,14	5,72
Incapacidad temporal	3.619,96	5.184,17	143,21	11,67
Procesos derivados del Covid 19	0,00	0,13	-	160,00
Subsidio I.T. Contingencias Comunes	3.445,70	5.134,49	149,01	11,76
Subsidio I.T. Contingencias Profesionales	174,12	49,55	28,46	3,60
Compensación por colaboración de empresas	0,14	0,00	0,00	-100,00
Nacimiento,Cuidado menor,Corresp.Riesgo embarazo y lactan.	3.138,78	3.591,98	114,44	6,60
Otras Prestaciones e Indemnizaciones	0,36	0,28	77,78	250,00
Otras prestaciones contributivas	239,39	177,60	74,19	-1,40
Pensiones y prest. no contributivas	11.334,82	13.203,67	116,49	11,51
Pensiones no contributivas	3,40	0,58	17,06	11,54
Complemento a Mínimo de pensiones contributivas	7.158,63	7.402,69	103,41	10,74
Ingreso Mínimo Vital y Prestaciones familiares	4.123,72	5.773,74	140,01	12,59
Farmacia (recetas médicas)	0,00	0,00	-	-
Otras prestaciones no contributivas	49,07	26,66	54,33	-0,45
- Otras transferencias	7,51	5,92	78,83	19,11
6. Inversiones reales	28,41	5,19	18,27	-53,16
7. Transferencias de capital	0,29	0,15	51,72	-
TOTAL NO FINANCIERO	177.165,06	177.920,41	100,43	6,33
8. Activos financieros	3,00	1,18	39,33	-9,23
9. Pasivos financieros	0,00	0,00	0,00	-
TOTAL GASTOS	177.168,06	177.921,59	100,43	6,33

INSTITUTO NACIONAL DE GESTIÓN SANITARIA
EJECUCIÓN DEL PRESUPUESTO DE GASTOS
NOVIEMBRE 2025
(Millones de euros)

DETALLE ECONÓMICO	Presupuesto Inicial	Obligaciones Reconocidas	Ejecución	% Variación sobre NOVIEMBRE 2024
			% Oblig/Pto Inc	
1. Gastos de personal	157,72	163,57	103,71	1,66
2. Gastos corrientes en bienes y servicios:	76,79	83,00	108,09	13,65
3. Gastos financieros	0,07	0,00	0,00	-
4. Transferencias corrientes:	49,12	49,68	101,14	2,64
- A la Administración del Estado y Orgs. Autónomos	0,00	0,00	-	-
- A la Seguridad Social	1,26	1,25	99,21	4,17
- A Comunidades Autónomas	5,73	6,12	106,81	-14,53
Por asistencia sanitaria y servicios sociales	5,73	6,12	106,81	-14,53
Control gasto en incap. temp. a distrb. cump. conv.	0,00	0,00	-	-
Atención a personas en situación de dependencia	0,00	0,00	-	-
Otras	0,00	0,00	-	-
- A Familias e Instituciones sin fines de lucro:	42,13	42,31	100,43	5,67
Pensiones y prestaciones contributivas	0,00	0,00	-	-
Pensiones contributivas	0,00	0,00	-	-
Incapacidad temporal	0,00	0,00	-	-
Procesos derivados del Covid 19	0,00	0,00	-	-
Subsidio I.T. Contingencias Comunes	0,00	0,00	-	-
Subsidio I.T. Contingencias Profesionales	0,00	0,00	-	-
Compensación por colaboración de empresas	0,00	0,00	-	-
Nacimiento,Cuidado menor,Corresp.Riesgo embarazo y lactan.	0,00	0,00	-	-
Otras Prestaciones e Indemnizaciones	0,00	0,00	-	-
Otras prestaciones contributivas	0,00	0,00	-	-
Pensiones y prest. no contributivas	42,13	42,31	100,43	5,67
Pensiones no contributivas	0,00	0,00	-	-
Complemento a Mínimo de pensiones contributivas	0,00	0,00	-	-
Ingreso Mínimo Vital y Prestaciones familiares	0,00	0,00	-	-
Farmacia (recetas médicas)	38,70	39,46	101,96	6,08
Otras prestaciones no contributivas	3,43	2,85	83,09	0,35
- Otras transferencias	0,00	0,00	-	-
6. Inversiones reales	22,10	15,44	69,86	-25,52
7. Transferencias de capital	0,00	0,00	-	-
TOTAL NO FINANCIERO	305,80	311,69	101,93	2,85
8. Activos financieros	0,45	0,11	24,44	-8,33
9. Pasivos financieros	0,00	0,00	-	-
TOTAL GASTOS	306,25	311,80	101,81	2,84

Intervención General de la Seguridad Social

INSTITUTO DE MAYORES Y SERVICIOS SOCIALES
EJECUCIÓN DEL PRESUPUESTO DE GASTOS
NOVIEMBRE 2025
(Millones de euros)

Intervención General de la Seguridad Social

DETALLE ECONÓMICO	Presupuesto Inicial	Obligaciones Reconocidas	Ejecución	% Variación sobre NOVIEMBRE 2024
			% Oblig/Pto Inc	
1. Gastos de personal	98,65	88,36	89,57	-1,00
2. Gastos corrientes en bienes y servicios:	171,89	137,48	79,98	3,79
3. Gastos financieros	0,25	0,04	16,00	-66,67
4. Transferencias corrientes:	6.472,96	6.651,13	102,75	1,89
- A la Administración del Estado y Orgs. Autónomos	200,30	183,61	91,67	0,00
- A la Seguridad Social	1,51	1,51	100,00	-0,66
- A Comunidades Autónomas	3.232,26	2.856,27	88,43	-6,47
Por asistencia sanitaria y servicios sociales	0,00	0,00	-	-
Control gasto en incap. temp. a distrb. cump. conv.	0,00	0,00	-	-
Atención a personas en situación de dependencia	3.229,34	2.857,19	88,48	-6,51
Otras	2,92	1,08	36,99	-
- A Familias e Instituciones sin fines de lucro:	3.038,89	3.607,74	118,72	9,77
Pensiones y prestaciones contributivas	0,00	0,00	-	-
Pensiones contributivas	0,00	0,00	-	-
Incapacidad temporal	0,00	0,00	-	-
Procesos derivados del Covid 19	0,00	0,00	-	-
Subsidio I.T. Contingencias Comunes	0,00	0,00	-	-
Subsidio I.T. Contingencias Profesionales	0,00	0,00	-	-
Compensación por colaboración de empresas	0,00	0,00	-	-
Nacimiento, Cuidado menor, Corresp. Riesgo embarazo y lactan.	0,00	0,00	-	-
Otras Prestaciones e Indemnizaciones	0,00	0,00	-	-
Otras prestaciones contributivas	0,00	0,00	-	-
Pensiones y prest. no contributivas	3.038,89	3.607,74	118,72	9,77
Pensiones no contributivas	2.802,66	3.310,03	118,10	10,41
Complemento a Mínimo de pensiones contributivas	0,00	0,00	-	-
Ingreso Mínimo Vital y Prestaciones familiares	0,00	0,00	-	-
Farmacia (recetas médicas)	0,00	0,00	-	-
Otras prestaciones no contributivas	236,23	297,71	126,03	3,12
- Otras transferencias	0,00	0,00	-	-
6. Inversiones reales	6,12	2,39	39,05	33,52
7. Transferencias de capital	5,00	0,00	0,00	-
TOTAL NO FINANCIERO	6.754,87	6.879,40	101,84	1,90
8. Activos financieros	1,06	0,31	29,25	14,81
9. Pasivos financieros	0,00	0,00	-	-
TOTAL GASTOS	6.755,93	6.879,71	101,83	1,90

INSTITUTO SOCIAL DE LA MARINA
EJECUCIÓN DEL PRESUPUESTO DE GASTOS
NOVIEMBRE 2025
(Millones de euros)

Intervención General de la Seguridad Social

DETALLE ECONÓMICO	Presupuesto Inicial	Obligaciones Reconocidas	Ejecución	% Variación sobre NOVIEMBRE 2024
			% Oblig/Pto Inc	
1. Gastos de personal	73,13	58,40	79,86	-5,72
2. Gastos corrientes en bienes y servicios:	31,40	25,89	82,45	0,90
3. Gastos financieros	0,07	0,01	14,29	-
4. Transferencias corrientes:	2.147,29	1.998,39	93,07	2,49
- A la Administración del Estado y Orgs. Autónomos	0,00	0,00	-	-
- A la Seguridad Social	0,65	0,00	0,00	-
- A Comunidades Autónomas	0,50	0,21	42,00	-51,16
Por asistencia sanitaria y servicios sociales	0,00	0,00	-	-
Control gasto en incap. temp. a distrb. comp. conv.	0,00	0,00	-	-
Atención a personas en situación de dependencia	0,00	0,00	-	-
Otras	0,50	0,21	42,00	-51,16
- A Familias e Instituciones sin fines de lucro:	2.136,92	1.998,17	93,51	2,51
Pensiones y prestaciones contributivas	2.044,07	1.915,82	93,73	2,38
Pensiones contributivas	1.978,08	1.844,45	93,24	2,45
Incapacidad temporal	50,52	57,58	113,97	-1,35
Procesos derivados del Covid 19	0,00	0,00	-	-
Subsidio I.T. Contingencias Comunes	46,35	54,82	118,27	-1,06
Subsidio I.T. Contingencias Profesionales	4,17	2,76	66,19	-6,76
Compensación por colaboración de empresas	0,00	0,00	-	-
Nacimiento,Cuidado menor,Corresp,Riesgo embarazo y lactan.	13,48	12,41	92,06	8,29
Otras Prestaciones e Indemnizaciones	0,34	0,00	0,00	-
Otras prestaciones contributivas	1,65	1,38	83,64	21,05
Pensiones y prest. no contributivas	92,85	82,35	88,69	5,78
Pensiones no contributivas	0,00	0,00	-	-
Complemento a Mínimo de pensiones contributivas	91,50	82,21	89,85	7,69
Ingreso Mínimo Vital y Prestaciones familiares	0,00	0,00	-	-
Farmacia (recetas médicas)	0,00	0,00	-	-
Otras prestaciones no contributivas	1,35	0,14	10,37	-90,73
- Otras transferencias	9,22	0,01	0,11	-91,67
6. Inversiones reales	9,81	2,51	25,59	66,23
7. Transferencias de capital	0,00	0,00	0,00	-
TOTAL NO FINANCIERO	2.261,70	2.085,20	92,20	2,27
8. Activos financieros	0,45	0,22	48,89	-12,00
9. Pasivos financieros	0,00	0,00	-	-
TOTAL GASTOS	2.262,15	2.085,42	92,19	2,27

TESORERÍA GENERAL DE LA SEGURIDAD SOCIAL
EJECUCIÓN DEL PRESUPUESTO DE GASTOS
NOVIEMBRE 2025
(Millones de euros)

Intervención General de la Seguridad Social

DETALLE ECONÓMICO	Presupuesto Inicial	Obligaciones Reconocidas	Ejecución	% Variación sobre NOVIEMBRE 2024
			% Oblig/Pto Inc	
1. Gastos de personal	641,36	517,43	80,68	-3,96
2. Gastos corrientes en bienes y servicios:	144,38	103,88	71,95	7,89
3. Gastos financieros	27,66	0,17	6,58	70,00
4. Transferencias corrientes:	78,20	15,25	19,50	-51,85
- A la Administración del Estado y Orgs. Autónomos	44,37	0,87	1,96	-39,16
- A la Seguridad Social	1,01	13,56	1.342,57	-44,29
- A Comunidades Autónomas	0,00	0,00	-	-
Por asistencia sanitaria y servicios sociales	0,00	0,00	-	-
Control gasto en incap. temp. a distrb. cump. conv.	0,00	0,00	-	-
Atención a personas en situación de dependencia	0,00	0,00	-	-
Otras	0,00	0,00	-	-
- A Familias e Instituciones sin fines de lucro:	1,42	0,28	19,72	-3,45
. Pensiones y prestaciones contributivas	1,42	0,28	19,72	-3,45
Pensiones contributivas	0,00	0,00	-	-
Incapacidad temporal	0,00	0,00	-	-
Procesos derivados del Covid 19	0,00	0,00	-	-
Subsidio I.T. Contingencias Comunes	0,00	0,00	-	-
Subsidio I.T. Contingencias Profesionales	0,00	0,00	-	-
Compensación por colaboración de empresas	0,00	0,00	-	-
Nacimiento, Cuidado menor, Corresp, Riesgo embarazo y lactan.	0,00	0,00	-	-
Otras Prestaciones e Indemnizaciones	0,00	0,00	-	-
Otras prestaciones contributivas	1,42	0,28	19,72	-3,45
. Pensiones y prest. no contributivas	0,00	0,00	-	-
Pensiones no contributivas	0,00	0,00	-	-
Complemento a Mínimo de pensiones contributivas	0,00	0,00	-	-
Ingreso Mínimo Vital y Prestaciones familiares	0,00	0,00	-	-
Farmacia (recetas médicas)	0,00	0,00	-	-
Otras prestaciones no contributivas	0,00	0,00	-	-
- Otras transferencias	31,40	0,54	1,72	-90,37
6. Inversiones reales	35,56	7,21	20,28	-37,09
7. Transferencias de capital	5,00	2,01	40,20	59,52
TOTAL NO FINANCIERO	932,16	645,95	69,30	-4,94
8. Activos financieros	2.970,50	1,77	0,06	7,93
9. Pasivos financieros	0,01	0,00	0,00	-
TOTAL GASTOS	3.902,67	647,72	16,60	-4,91

GERENCIA DE INFORMÁTICA DE LA SEGURIDAD SOCIAL
EJECUCIÓN DEL PRESUPUESTO DE GASTOS
NOVIEMBRE 2025
(Millones de euros)

Intervención General de la Seguridad Social

DETALLE ECONÓMICO	Presupuesto Inicial	Obligaciones Reconocidas	Ejecución	% Variación sobre NOVIEMBRE 2024
			% Oblig/Pto Inc	
1. Gastos de personal	110,88	65,64	59,20	3,18
2. Gastos corrientes en bienes y servicios:	233,09	189,23	81,18	-0,59
3. Gastos financieros	0,00	0,00	-	-
4. Transferencias corrientes:	0,00	0,00	-	-
- A la Administración del Estado y Orgs. Autónomos	0,00	0,00	-	-
- A la Seguridad Social	0,00	0,00	-	-
- A Comunidades Autónomas	0,00	0,00	-	-
Por asistencia sanitaria y servicios sociales	0,00	0,00	-	-
Control gasto en incap. temp. a distrb. cump. conv.	0,00	0,00	-	-
Atención a personas en situación de dependencia	0,00	0,00	-	-
Otras	0,00	0,00	-	-
- A Familias e Instituciones sin fines de lucro:	0,00	0,00	-	-
Pensiones y prestaciones contributivas	0,00	0,00	-	-
Pensiones contributivas	0,00	0,00	-	-
Incapacidad temporal	0,00	0,00	-	-
Procesos derivados del Covid 19	0,00	0,00	-	-
Subsidio I.T. Contingencias Comunes	0,00	0,00	-	-
Subsidio I.T. Contingencias Profesionales	0,00	0,00	-	-
Compensación por colaboración de empresas	0,00	0,00	-	-
Nacimiento,Cuidado menor,Corresp,Riesgo embarazo y lactan.	0,00	0,00	-	-
Otras Prestaciones e Indemnizaciones	0,00	0,00	-	-
Otras prestaciones contributivas	0,00	0,00	-	-
Pensiones y prest. no contributivas	0,00	0,00	-	-
Pensiones no contributivas	0,00	0,00	-	-
Complemento a Mínimo de pensiones contributivas	0,00	0,00	-	-
Ingreso Mínimo Vital y Prestaciones familiares	0,00	0,00	-	-
Farmacia (recetas médicas)	0,00	0,00	-	-
Otras prestaciones no contributivas	0,00	0,00	-	-
- Otras transferencias	0,00	0,00	-	-
6. Inversiones reales	119,60	167,62	140,15	6,72
7. Transferencias de capital	0,00	0,00	-	-
TOTAL NO FINANCIERO	463,57	422,49	91,14	2,79
8. Activos financieros	0,37	0,17	45,95	-15,00
9. Pasivos financieros	0,00	0,00	-	-
TOTAL GASTOS	463,94	422,66	91,10	2,78



MINISTERIO DE
INCLUSION, SEGURIDAD
SOCIAL Y MIGRACIONES

SECRETARÍA DE ESTADO DE SEGURIDAD
SOCIAL Y PENSIONES



INTERVENCIÓN GENERAL
DE LA SEGURIDAD SOCIAL